

С 1 июля 2019 года в Тульской области  
 стартует пилотный проект Фонда социального  
 страхования Российской Федерации



## «Прямые выплаты»

Он предусматривает выплату пособий работающим гражданам **непосредственно** региональным отделением Фонда социального страхования Российской Федерации.

Более подробная информация размещена на сайте регионального отделения ([r71.fss.ru](http://r71.fss.ru)) в разделе «Прямые выплаты».

Телефоны «горячей линии»: 8-910-944-41-72, (4872)-71-18-40.

### Цель реализации пилотного проекта:

Обеспечить гарантированное получение застрахованными гражданами (работающими по трудовым договорам) пособий независимо от финансового положения работодателей.

### Виды страхового обеспечения, перечисляемые работнику региональным отделением

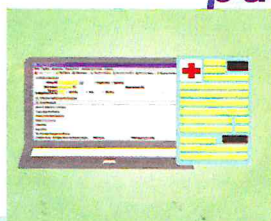

- \* пособие по временной нетрудоспособности (больничный): **первые три дня пособия, как и прежде, оплачиваются работодателем за счет собственных средств;**
- \* пособие по беременности и родам;
- \* единовременное пособие женщинам, вставшим на учет в ранние сроки беременности;
- \* единовременное пособие при рождении ребенка;
- \* ежемесячное пособие по уходу за ребенком;
- \* оплата дополнительного отпуска пострадавшему на производстве.



**ЗАСТРАХОВАННЫЙ**

Работник подает заявление о выплате пособия своему работодателю



**СТРАХОВАТЕЛЬ**

Работодатель представляет электронный реестр или документы в региональное отделение Фонда не позднее **5 календарных дней** со дня получения заявления от работника



**ФСС РФ**

Региональное отделение в течение **10 календарных дней** со дня получения правильно оформленного электронного реестра или документов, подтверждающих право на страховое обеспечение, назначает и выплачивает пособие

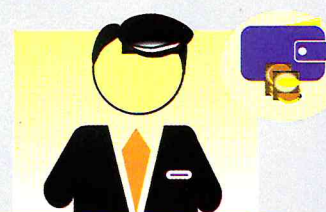

**ЗАСТРАХОВАННЫЙ**

Выплата пособий работникам осуществляется региональным отделением путем перечисления денежных средств на счет, карту МИР или в почтовое отделение

**Уплата страховых взносов по обязательному социальному страхованию на случай временной нетрудоспособности и в связи с материнством, а также от несчастных случаев на производстве и профзаболеваний осуществляется страхователем в полном объеме без уменьшения на сумму выплат страхового обеспечения.**